

Une intégration facile : Après avoir chargé la Base d'Identités dans Vigident, le SIH transmet à Vigident toute action exercée sur une identité : création, modification, fusion... (Un paramétrage très complet s'appuyant sur des normes [HPRIM, HL7, etc.] permet d'interfacer Vigident à la plupart des SIH).

Vigident analyse cette identité et restitue à un rythme défini toutes les anomalies, transgressions, suspicions et doublons qu'il a détectés. La Cellule d'IdentitoVigilance (CIV) décide de corriger (ou non) dans le SIH ou le SGL.

Vigident ne lit pas et n'écrit pas dans le SIH.

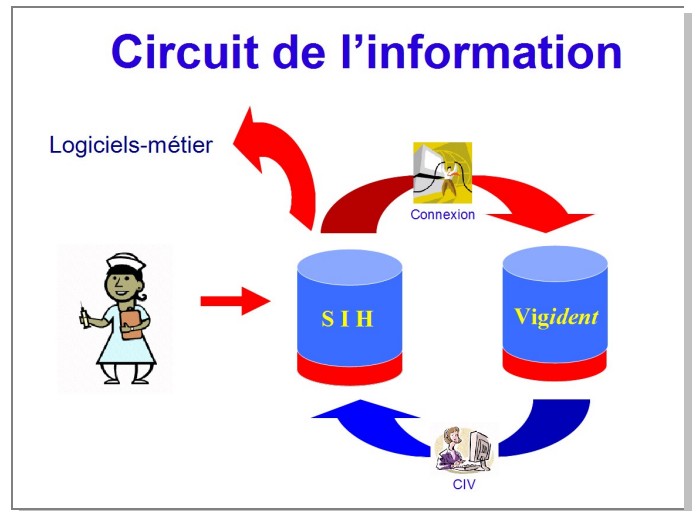

Une utilisation très simple au quotidien

L'écran d'accueil présente toutes les fonctions courantes :

- fonctionnement de la connexion,
- restitution des anomalies et doublons,
- recherche de Patients,
- rapports périodiques (indicateurs).

L'écran d'accueil présente également :

- des compteurs surveillant la situation instantanée,
 - les réglages de la prochaine restitution automatique.
- Celle-ci permet un fonctionnement permanent sans intervention humaine.



Un paramétrage détaillé

Il permet de décrire de façon exhaustive :

- l'Établissement : nom, adresse, logo...
- sa charte des identités : règles de saisie...
- l'organisation de l'IdentitoVigilance : CIV...
- ses services et unités fonctionnelles
- les agents : fonction, service, autorisations
- la sécurité des données : verrouillage, sauvegarde...

Tous les paramétrages peuvent être testés pour en vérifier les effets.

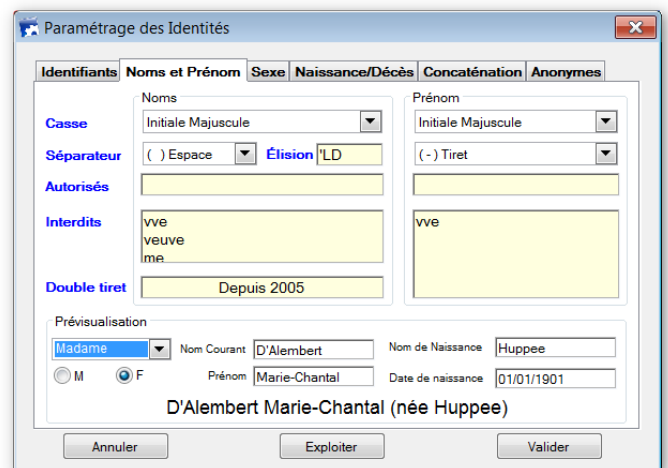

IPP	NOM et Prénom (NomJF)	Naissance
000 000 000 816	IMBERT HUGUETE (LE FEBVRE)	M 28/04/1940
000 000 846 096	LEFEVRE HUGUETTE (HUMBER)	F 27/04/1940
000 000 000 587	BEAUHAIRE MIREILLE (BARNEAUD)	F 16/12/1932
000 000 932 562	BOTTERO MIREILLE (REDURON)	F 16/12/1972
000 000 000 474	BOUFIER ISABELLE (GAUCHOT)	F 09/12/1977
000 000 845 661	BOUVIER ISABELLE (GOCHAUD)	F 09/12/1976
000 000 000 179	FITZGIBBON Catherine- (ZITO)	? 24/11/1924
000 000 845 628	FIGIBON KATERINA (ZYTtau)	F 24/11/1934

Une détection performante des Doublons

La restitution automatique quotidienne présente les doublons potentiels (agrégats). Vigident détecte les doublons imparfaits même très altérés (sensibilité 99% spécificité 90%).

La Cellule d'IdentitoVigilance a la responsabilité de fusionner dans le SIH (ou de récuser) les doublons potentiels présentés.

Une détection étendue et détaillée des anomalies

Vigident détecte plus de 80 types d'anomalies :

- transgressions avérées de la Charte,
 - suspicions (Jean féminin...),
 - notifications (décédés pour les Archives, fusions...)
- Ces anomalies sont présentées toutes les jours par la restitution automatique.

Le paramétrage des détections détermine quelles détections seront restituées et sous quelle forme. Chacune dispose d'un commentaire explicatif qui peut être associé à la restitution. La restitution de détections voisines peut être groupée.

Vigident : Détections disponibles			
Act	ID	Libellé	Groupe
<input checked="" type="checkbox"/>	USA	Nom usuel : chaîne interdite Le champ 'Nom usuel' contient une chaîne de caractères (par exemple 'Veuve ') interdite par la Charte des Identités de l'Établissement.	Transgressions
<input checked="" type="checkbox"/>	UMO	Nom usuel : modification Le nom usuel a fait l'objet d'une modification.	Modifications
<input checked="" type="checkbox"/>	UNR	Nom usuel : non renseigné Le champ 'Nom usuel' est vide.	Transgressions
<input checked="" type="checkbox"/>	U2T	Nom usuel : présence d'un double tiret Le champ 'Nom usuel' contient 2 tirets consécutifs. Cette particularité est compatible avec l'âge du Patient.	Transgressions
<input checked="" type="checkbox"/>	U_P	Nom usuel : séparateur mal-placé Dans le champ 'Nom usuel' se trouve au moins un séparateur (espace ou tiret) valide mais mal placé. Ce peut-être : - un séparateur répété - plusieurs séparateurs consécutifs - un séparateur au début ou à la fin du champ .	Transgressions
<input checked="" type="checkbox"/>	PXA	Prénom : caractère interdit Dans le champ 'Prénom' se trouve au moins un caractère non autorisé par la Charte des Identités de l'Établissement transposé être : - une lettre particulière : accentuée, cédille... - un séparateur différent de celui retenu : espace à la place d'un tiret ou vice-versa	Transgressions
<input checked="" type="checkbox"/>	PCV	Prénom : casse invalide La saisie dans le champ 'Prénom' n'a pas respecté la casse (Majuscules/Minuscules) définie par la Charte des Identités de l'Établissement.	Transgressions

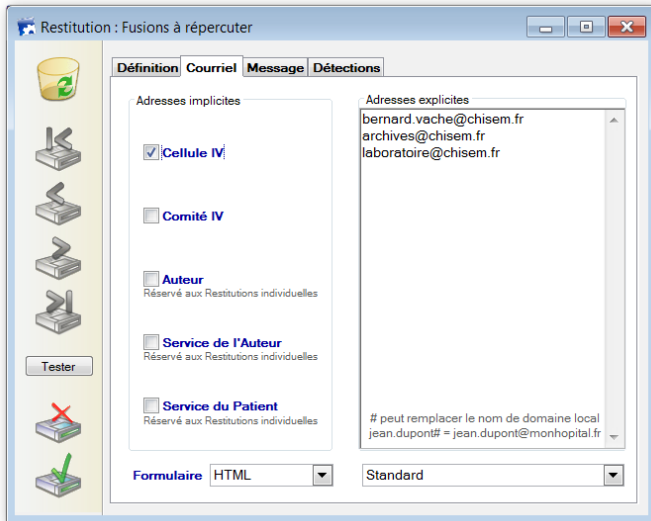

Une diffusion vers tous les acteurs concernés

La restitution automatique permet d'adresser toutes les détections (transgressions, suspicions, notifications (modifications, fusions, décès...)) vers chaque acteur concerné (réfèrent d'un logiciel-métier, services des archives, de la facturation, hémovigilance...) sous la forme (individuelle ou collective) et par le vecteur qui lui convient le mieux (impression, mail, fichier, liste à l'écran...).

Cela permet de maintenir la cohérence entre les différentes bases d'identités du Système d'Information.

Une gestion sécurisée des Anonymes

Vigident peut produire des listings d'identités fictives pour Patients anonymes : prononçables, sans homonymes ni homophones et peuvent être conservées à vie.

Vigident détecte leur attribution, contrôle leur validité et leur durée de vie, analyse la fréquence de leur utilisation par Créateur, Service, Jour, Heure, etc.

Centre Hospitalier InterCommunal des Alpes du Sud : Gap & Sisteron SIM : Cellule d'Identito-Vigilance (Tel 61106)				
Identifiants pour Patients anonymes				
Pour le Nom : saisir "INCONNU" ("INCONNUE" pour un accouchement sous X) Pour le Prénom : saisir l'identifiant fictif de la première ligne de ponible, la compléter et la rayer Saisir la Date de Naiss avec si elle est connue. Si le jour n'est pas connu : 01/MM/AAAA". Si le mois n'est pas connu : 01/01/AAAA. Si l'année n'est pas connue : une année estimée : 01/01/1987 si semble avoir 20 ans en 2007.				
Prénom	Auteur de la saisie	Date de la saisie	Heure de la saisie	
BOXOXU		le / / 20	à	h
BOXUDO		le / / 20	à	h
BOXYLA		le / / 20	à	h
BOZAPO		le / / 20	à	h
BOZEXA		le / / 20	à	h
BOZOKO		le / / 20	à	h
BOZUNY		le / / 20	à	h
BOZYVO		le / / 20	à	h
BURATY		le / / 20	à	h

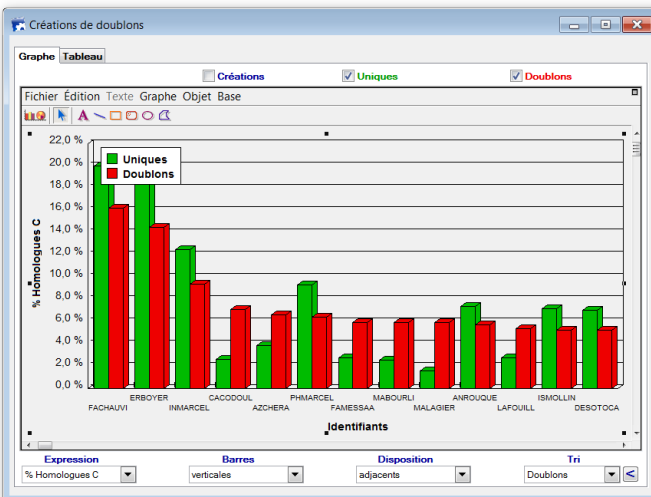

Des outils d'analyse puissants

La typologie des anomalies (Qui crée le plus de doublons ? Dans quel service ? A quelle heure ? Qui utilise des apostrophes au lieu des espaces ?, etc.) permet d'établir une politique de prévention ciblée. Des indicateurs (Taux de Création de Doublons, Délai de fusion des doublons, nombre de fusions, etc.) et leur évolution visualisent le résultat de vos efforts.

La Certification V2010 a classé l'identitovigilance comme Pratique Exigible Prioritaire.

